



PEMERINTAH KABUPATEN BULELENG  
**SEKRETARIAT DAERAH**

Jalan Pahlawan Nomor . 1 Telepon. (0362) 21985 Singaraja

**PENGUMUMAN**

NOMOR : 620 / 8958.26 / VII / 2018

Sehubungan dengan rencana pengadaan tanah untuk Pembangunan Jalan Baru Bts. Kota Singaraja – Mengwitani di Desa Pegayaman Kecamatan Sukasada Kabupaten Buleleng Tahun Anggaran 2018 dengan ini diinformasikan kepada masyarakat secara Luas sebagai berikut :

**A. MAKSUD DAN TUJUAN**

- **Maksud** : Tersedianya lahan untuk pembangunan jalan baru pada ruas Jalan Nasional Bts.Kota Singaraja – Mengwitani dalam upaya memberikan keamanan dan kenyamanan pengguna jalan.
- **Tujuan** : Terlaksananya Pembangunan Jalan Baru Bts. Kota Singaraja – Mengwitani untuk mempercepat akses dari Bali selatan sebagai destinasi utama pariwisata Bali menuju Singaraja ataupun sebaliknya sehingga secara tidak langsung dapat mempercepat pengembangan wilayah dan potensi wisata serta peningkatan perekonomian di wilayah Bali

**B. LOKASI DAN TANAH YANG DIBUTUHKAN**

- **Lokasi Tanah** : Lokasi tanah berada di Banjar Dinas / Dusun Amerta Sari Desa Pegayaman Kecamatan Sukasada Kabupaten Buleleng
- **Luas Tanah** : Luas Tanah yang dibutuhkan untuk pembangunan ± 11,05 Hektar

**C. TAHAPAN PENGADAAN TANAH**

- **Tahapan Pengadaan Tanah** : 1.Perencanaan  
2.Persiapan  
3. Pelaksanaan  
4. Penyerahan Hasil Pelaksanaan

**D. Perkiraan jangka Waktu pegadaan Tanah : Juli 2018 s/d Desember 2018**

**E. Perkiraan Jangka Waktu Pelaksanaan Pembangunan : Tahun 2018 s/d tahun 2019**

Demikian pengumuman ini disampaikan untuk diketahui masyarakat luas.

Singaraja ,9 Juli 2018

Sekretaris Daerah Kabupaten Buleleng  
Selaku Tim Persiapan Pengadaan Tanah  
untuk Pembangunan Jalan Baru  
Pemerintah Kab. Buleleng



**I. Dewa Ketut Puspaka, MP.**  
NIP. 19600205 198610 1 002





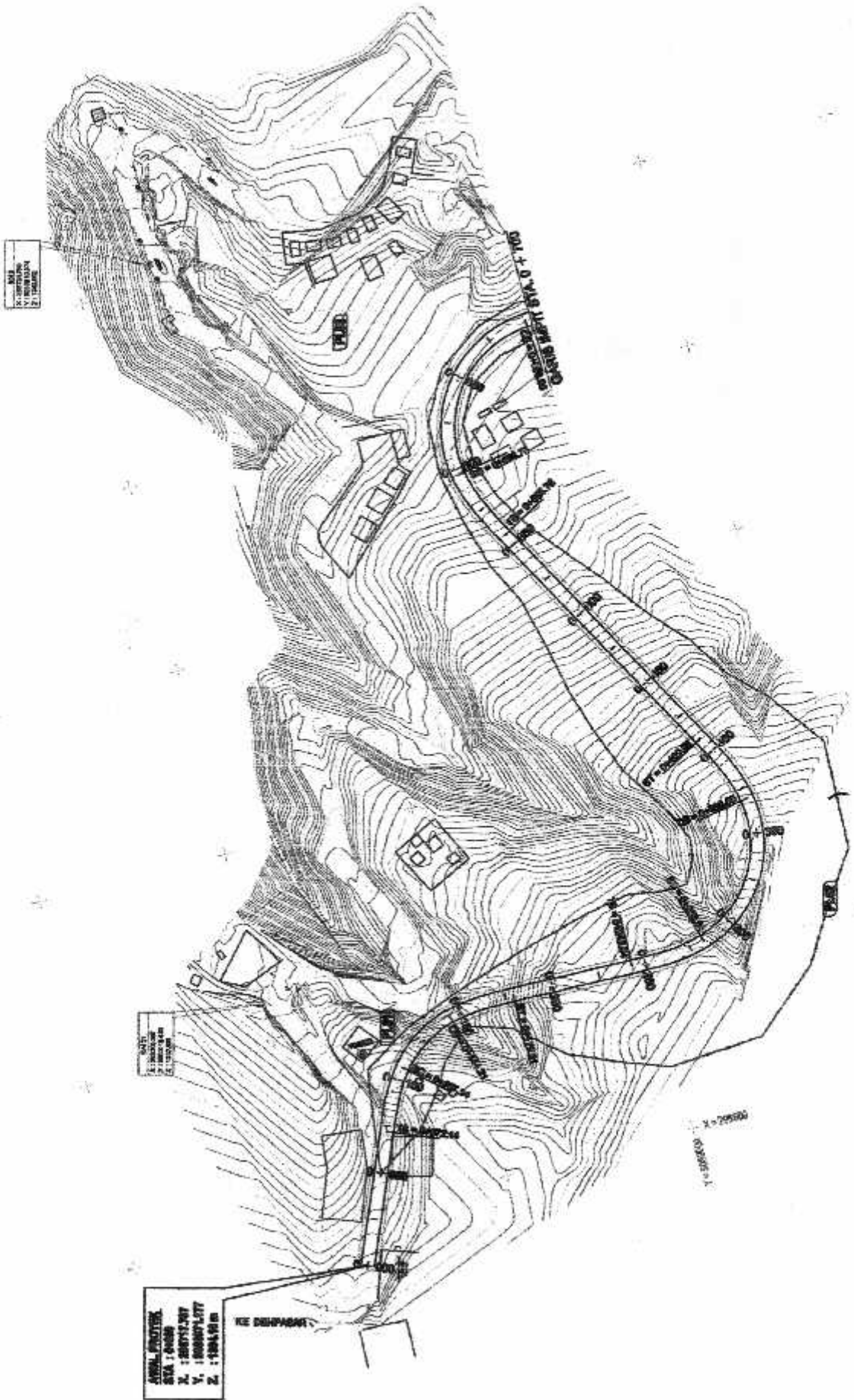

1. МАШ.  
 2. КОММУНАЛ.  
 3. ПРОМЫШЛ.  
 4. ТРАНСП.

1. МАШ.  
 2. КОММУНАЛ.  
 3. ПРОМЫШЛ.  
 4. ТРАНСП.

АНАЛ. ПРОЕКТИР.  
 ШКА : 1:50000  
 X : 785000  
 Y : 505000  
 Z : 1000000

КРЕ. ДИСПАНСАР

САНКТ-ПЕТЕРБУРГ - С. ПЕТЕРБУРГ

X=785000  
Y=505000



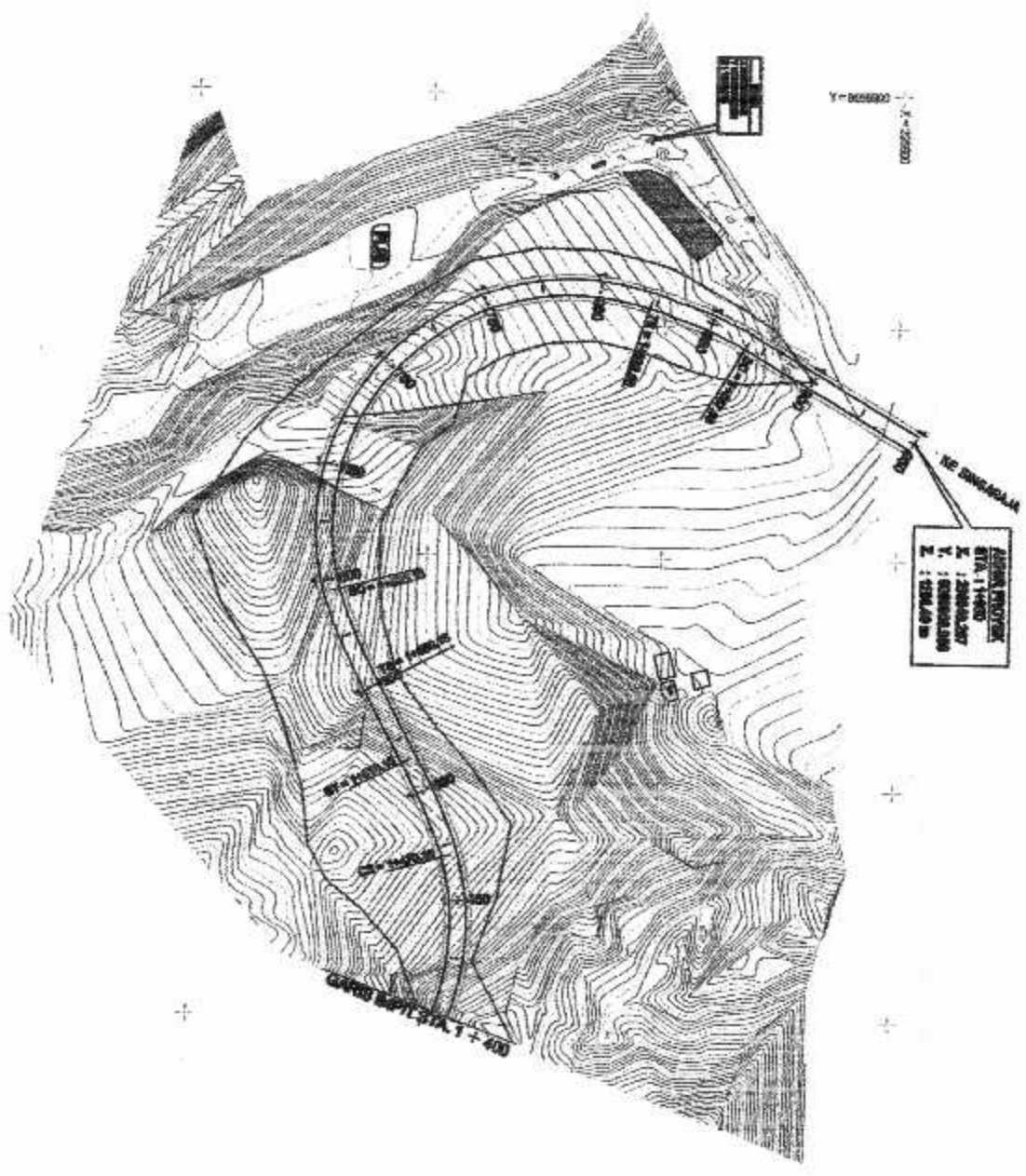







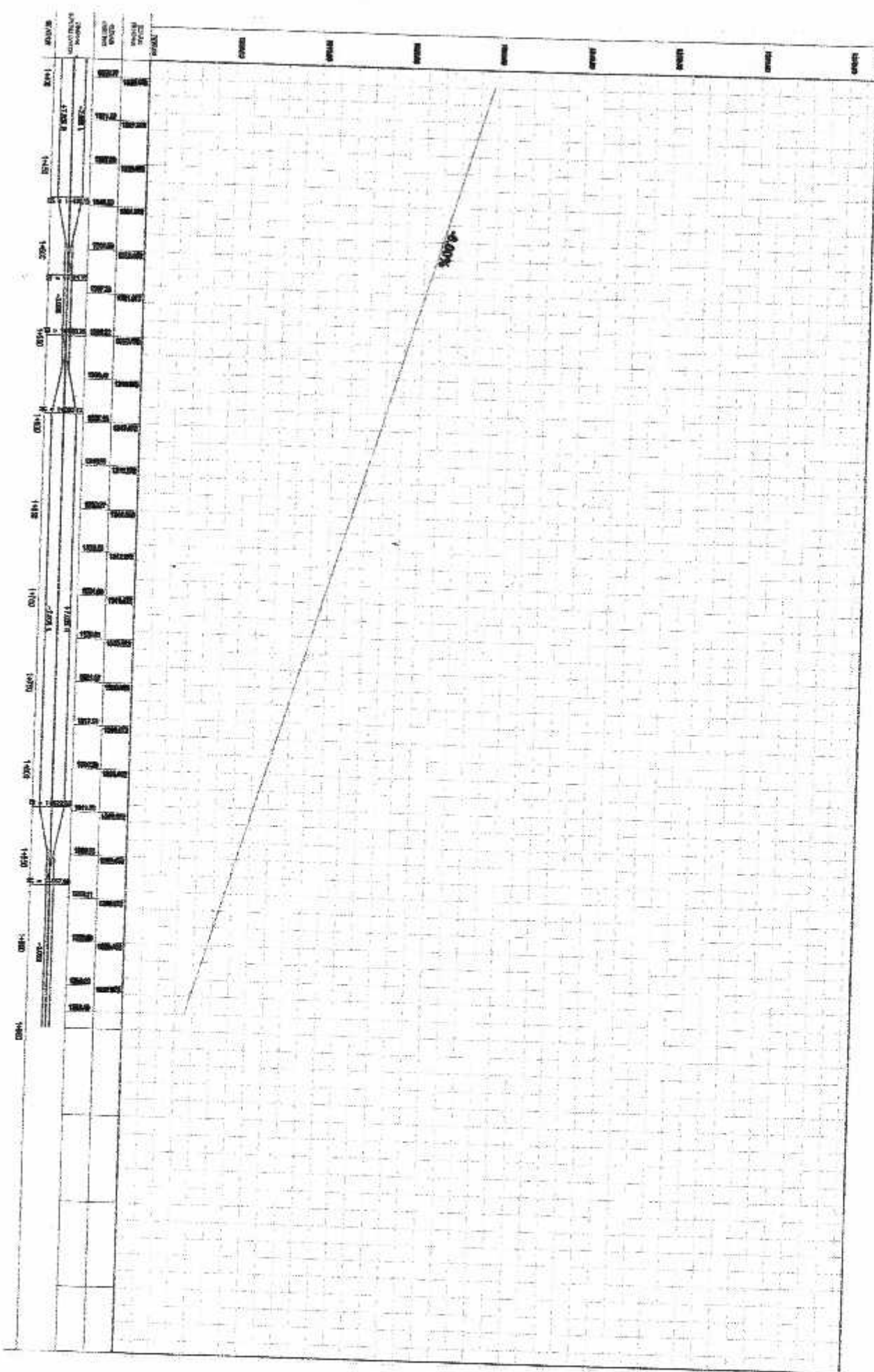

HORIZONTAL NONHEMISPHERICAL STATIONING

NO.	STA	NORTHING	EASTING
1	0+000	908971.177	292712.207
2	0+000	908971.487	292726.755
3	0+100	908970.648	292727.294
4	0+100	908970.074	292727.298
5	0+200	908970.188	292847.497
6	0+200	908970.111	292897.211
7	0+300	908970.134	292944.331
8	0+300	908970.423	292973.047
9	0+400	908970.593	292959.449
10	0+400	908970.592	292955.042
11	0+500	908972.254	292970.030
12	0+500	908972.173	292988.099
13	0+600	908974.875	292984.772
14	0+600	908974.849	292980.789
15	0+700	908974.832	292974.400
16	0+700	908974.598	292972.294
17	0+800	908972.739	292972.012
18	0+800	908970.275	292970.429
19	0+900	908970.271	292971.914
20	0+900	908974.549	292974.390
21	1+000	908977.509	292974.481
22	1+000	908974.104	292977.071
23	1+100	908974.312	292970.129
24	1+100	908970.021	292970.518
25	1+200	908974.149	292974.259
26	1+200	908970.298	292974.252
27	1+300	908970.273	292974.739
28	1+300	908970.149	292970.721
29	1+400	908970.074	292970.423
30	1+400	908972.421	292972.298
31	1+500	908970.049	292970.082
32	1+500	908972.249	292972.297
33	1+600	908974.125	292971.127
34	1+600	908974.875	292973.048
35	1+700	908972.242	292970.077
36	1+700	908972.028	292970.077
37	1+800	908972.129	292974.000
38	1+800	908971.979	292974.288
39	1+900	908974.343	292972.297
40	1+900	908970.936	292974.287

DATA CURVA

PI NO.	X	Y	TYPE	R-C-D	RM/JMM
01	X	292972.29	V	40	RM/JMM
01	Y	908972.64	Δ		
02	X	292972.29	V	40	RM/JMM
02	Y	908972.29	Δ		
03	X	292972.29	V	40	RM/JMM
03	Y	908972.29	Δ		
04	X	292972.29	V	40	RM/JMM
04	Y	908972.29	Δ		
05	X	292972.29	V	40	RM/JMM
05	Y	908972.29	Δ		
06	X	292972.29	V	40	RM/JMM
06	Y	908972.29	Δ		
07	X	292972.29	V	40	RM/JMM
07	Y	908972.29	Δ		
08	X	292972.29	V	40	RM/JMM
08	Y	908972.29	Δ		